* No tiene enlace en la web

Universidad Rey Juan Carlos

ORGANIGRAMA
UNIVERSIDAD REY JUAN CARLOS
OCTUBRE 2023

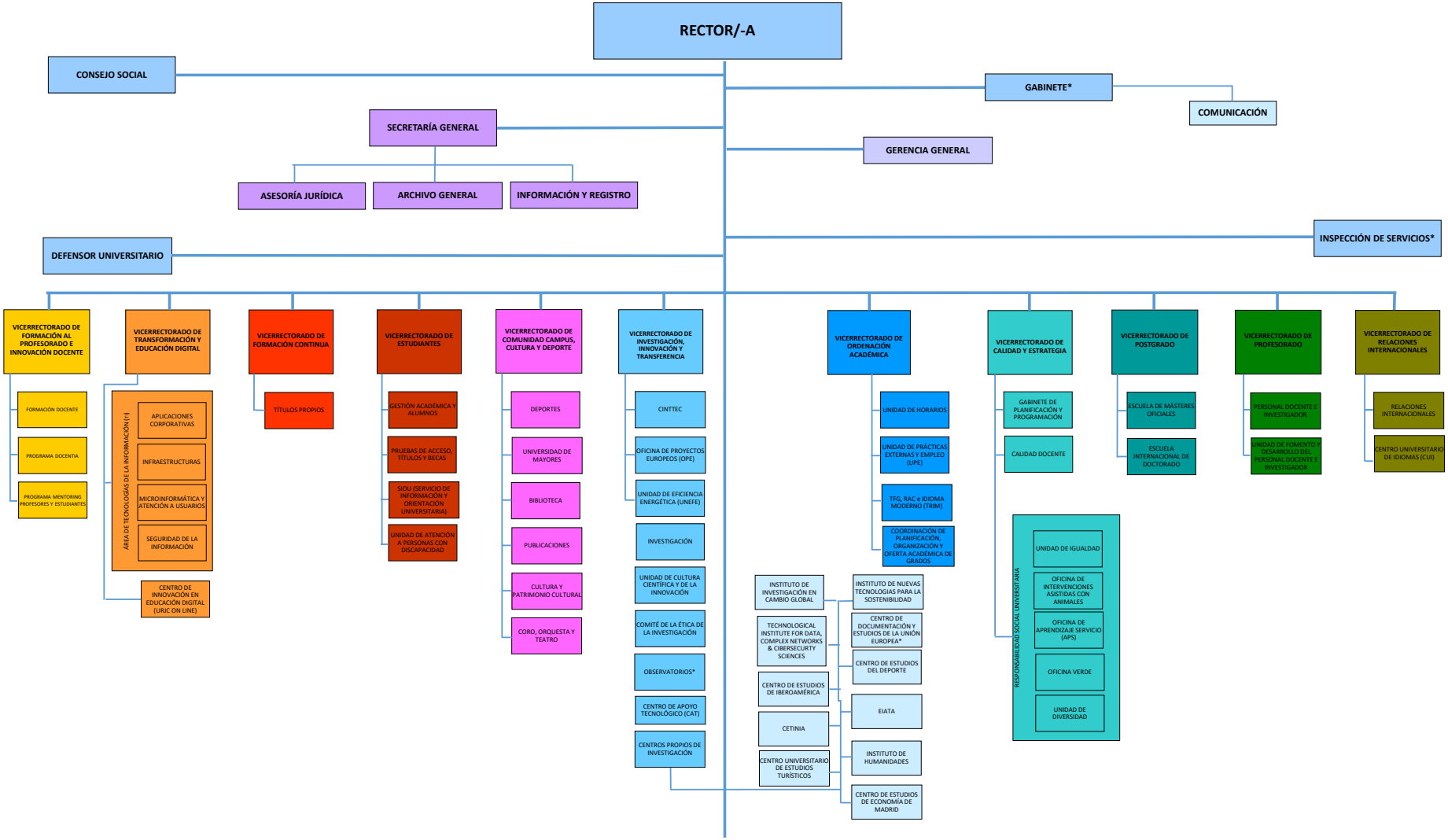

* No tiene enlace en la web

Fecha actualización:02/11/2023

* No tiene enlace en la web

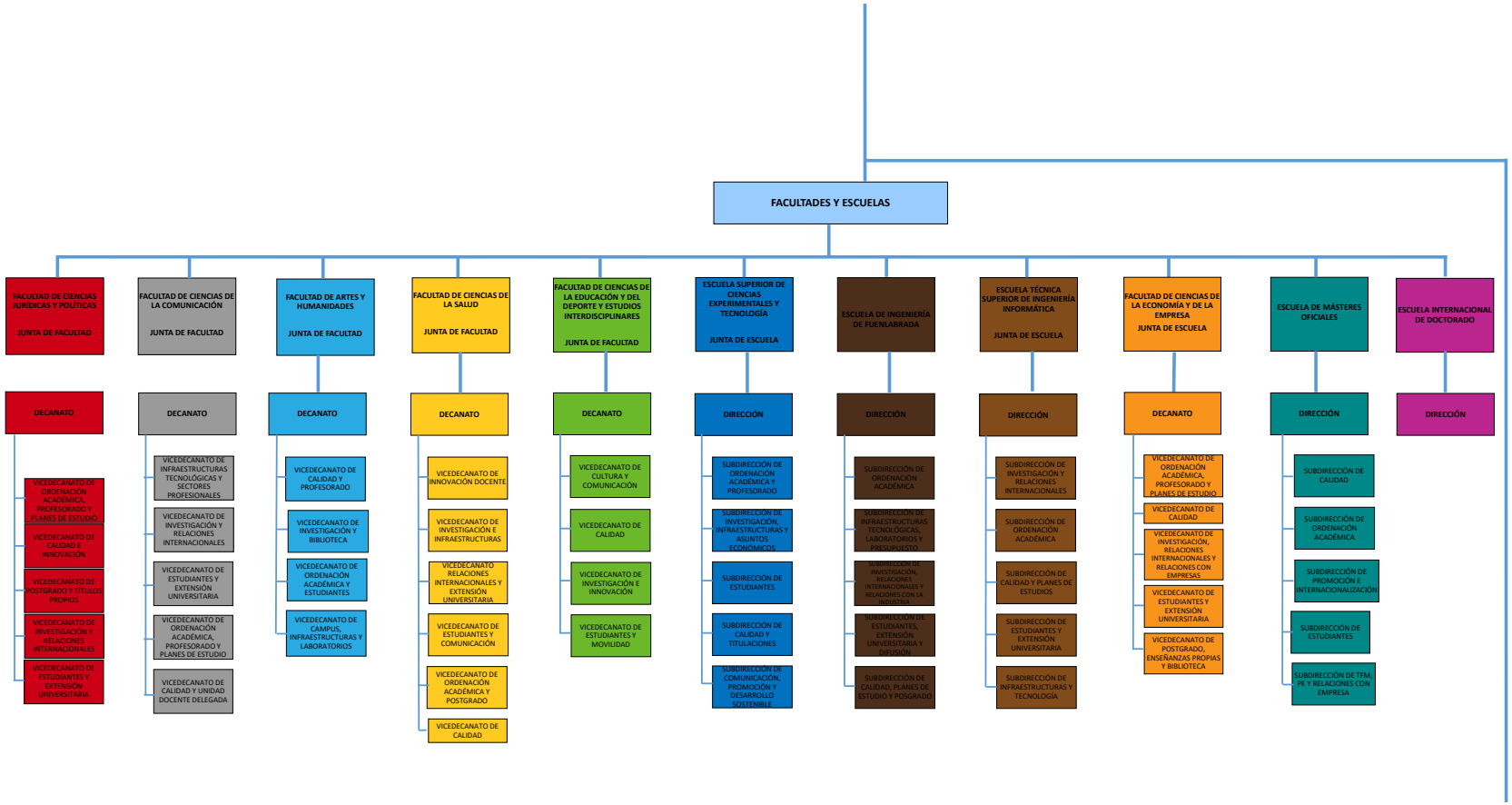

* No tiene enlace en la web

Fecha actualización:02/11/2023

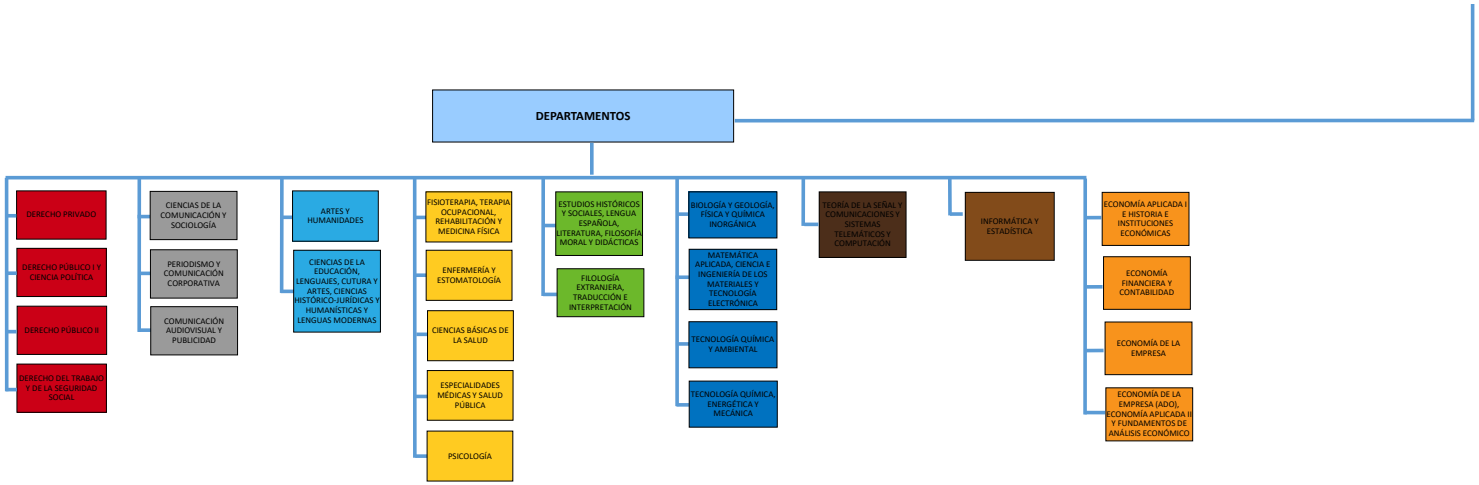
DEPARTAMENTOS
DERECHO PRIVADO
DERECHO PÚBLICO I Y CIENCIA POLÍTICA
DERECHO PÚBLICO II
DERECHO DEL TRABAJO Y DE LA SEGURIDAD SOCIAL
CIENCIAS DE LA COMUNICACIÓN Y SOCIOLOGÍA
PERIODISMO Y COMUNICACIÓN CORPORATIVA
COMUNICACIÓN AUDIOVISUAL Y PUBLICIDAD
ARTES Y HUMANIDADES
CIENCIAS DE LA EDUCACIÓN, LENGUAJES, CUTURA Y ARTES, CIENCIAS HISTÓRICO-JURÍDICAS Y HUMANÍSTICAS Y LENGUAS MODERNAS
FISIOTERAPIA, TERAPIA OCUPACIONAL, REHABILITACIÓN Y MEDICINA FÍSICA
ENFERMERÍA Y ESTOMATOLOGÍA
CIENCIAS BÁSICAS DE LA SALUD
ESPECIALIDADES MÉDICAS Y SALUD PÚBLICA
PSICOLOGÍA
ESTUDIOS HISTÓRICOS Y SOCIALES, LENGUA ESPAÑOLA, LITERATURA, FILOSOFÍA MORAL Y DIDÁCTICAS
FILOLOGÍA EXTRANJERA, TRADUCCIÓN E INTERPRETACIÓN
BIOLOGÍA Y GEOLOGÍA, FÍSICA Y QUÍMICA INORGÁNICA
MATEMÁTICA APLICADA, CIENCIA E INGENIERÍA DE LOS MATERIALES Y TECNOLOGÍA ELECTRÓNICA
TECNOLOGÍA QUÍMICA Y AMBIENTAL
TECNOLOGÍA QUÍMICA, ENERGÉTICA Y MECÁNICA
TEORÍA DE LA SEÑAL Y COMUNICACIONES Y SISTEMAS TELEMÁTICOS Y COMPUTACIÓN
INFORMÁTICA Y ESTADÍSTICA
ECONOMÍA APLICADA I E HISTORIA E INSTITUCIONES ECONÓMICAS
ECONOMÍA FINANCIERA Y CONTABILIDAD
ECONOMÍA DE LA EMPRESA
ECONOMÍA DE LA EMPRESA (ADO), ECONOMÍA APLICADA II Y FUNDAMENTOS DE ANÁLISIS ECONÓMICO

ORGANIGRAMA PAS

octubre 2023

Universidad Rey Juan Carlos
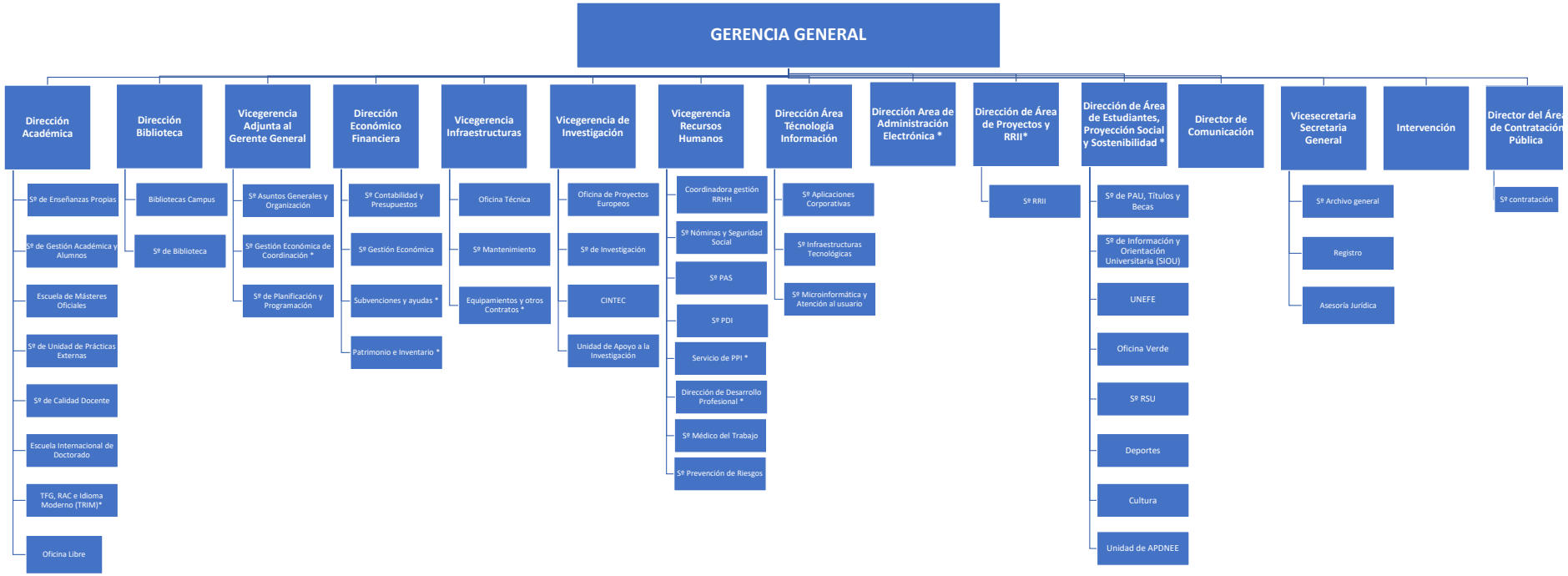
UNIVERSIDAD REY JUAN CARLOS